U. ZEHARREKO

Gure aurka ez dagoana geure alde dago. Zure eskuak galbidean jartzen bazaitu, ebagi.

ZU GABE, JESUS, NORA

JOANGO GARA GU?

ZUK BETIKO BIZITZAKO

HITZAK, JAUNA, DITUZU.

Zu gure maisu zaitugu, zu gure gidari
zure hitza guretzat indar eta argi.

Maitasunezkoa dogu, Jauna, zure hitza
Zu zaitugu egia, bidea, bizia!

Aitaren eta Semearen eta
Espiritu Santuaren izenean.

AMEN

...

ETA ZURE ESPIRITUAREKIN

ERRUKI, JAUNA.

KRISTO, ERRUKI.

ERRUKI, JAUNA.

AINTZA
JAUNGOIKO AITARI.

AINTZA
HAREN SEMEARI.

AINTZA
ESPIRITU SANTUARI.

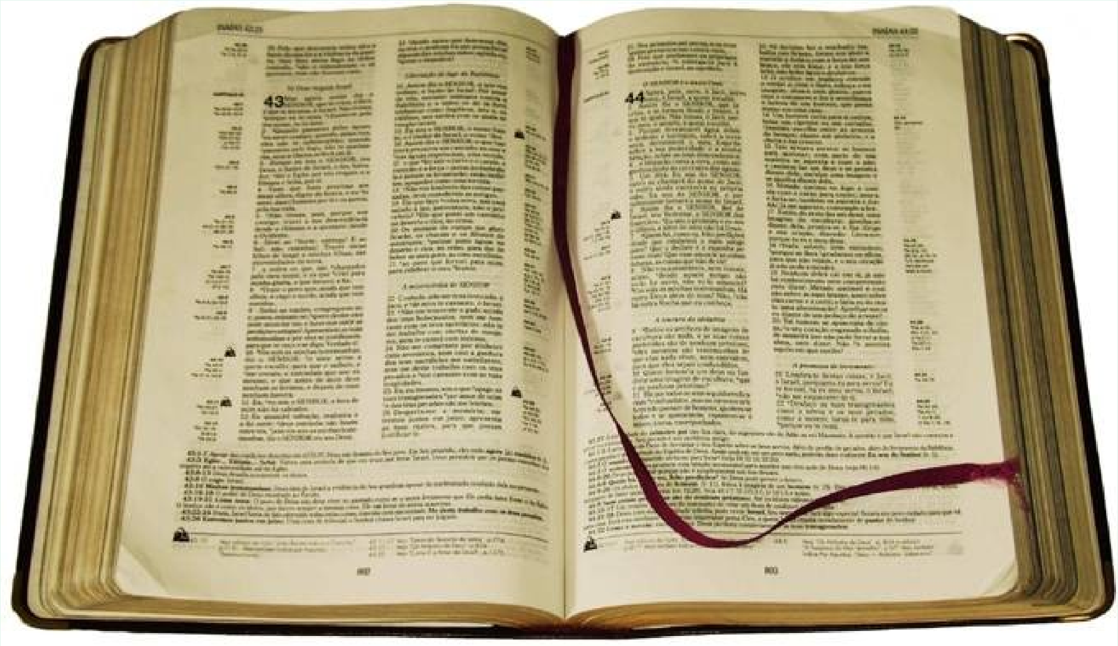

† Jaunak esana.

ESKERRAK ZURI,
JAUNA.

JAUNAREN ARAUAK

ZUZENAK DIRA,

BIHOTZAREN POZGARRI.

V/. Jaunaren legea bikain,
barrua arnasba**rri**tzen dau;
Jaunaren agindua fidagarri,
heldubakoa zuhur e**gi**ten
dau.
Jaunaganako begirunea garbi,
iraunkor **be**tiko,
Jaunaren erabagiak egiazko,
dan-danak **bi**dezko. R/.

JAUNAREN ARAUAK

ZUZENAK DIRA,

BIHOTZAREN POZGARRI.

V/. Zure morroi honek hareetan dau **ar**gia,
hareek gordetzean sari **han**dia.
Nork ezagutu bere hutse**gi**teak?
Garbitu nagizu ezkutuko erru**e**tatik. R/

JAUNAREN ARAUAK

ZUZENAK DIRA,

BIHOTZAREN POZGARRI.

V/. Gorde nagizu guztiz
harroke**ri**atik,
ez dakidala na**gu**situ;
holan, akats barik izango naz,
pekatu larri**tik** libre. R/.

JAUNAREN ARAUAK

ZUZENAK DIRA,

BIHOTZAREN POZGARRI.

ALELUIA!

ALELUIA!

ALELUIA!

V/. Zeure hitza da egia, Jauna;

sagaratu gagizuz egiaren bidez. **R/.**

† Jauna zuekin.

—Eta zure espirituarekin.

† Jesu Kristoren ebajelioa... liburutik.

—Aintza zuri, Jauna.

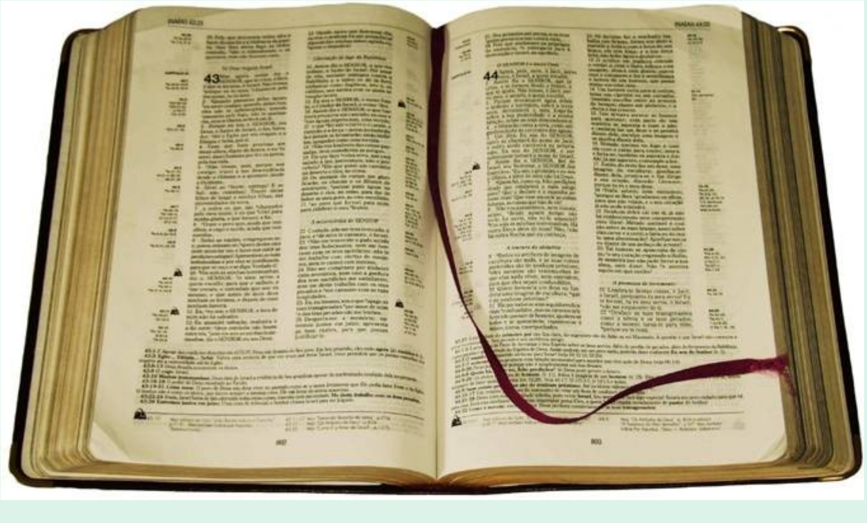

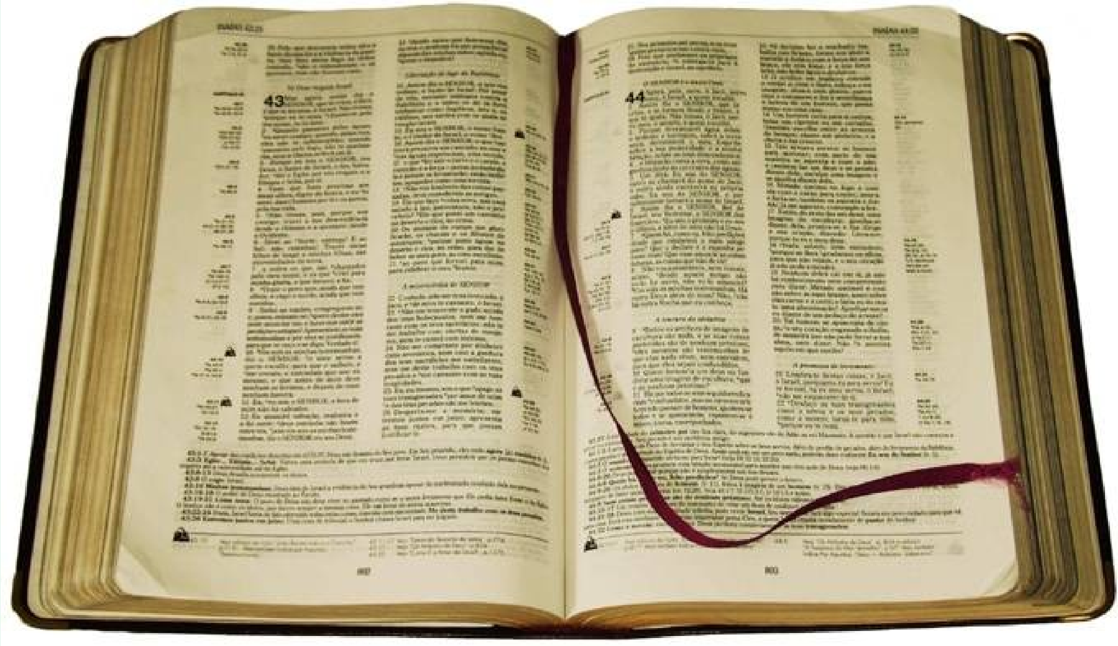

† Jaunak esana.

ESKERRAK ZURI,
JAUNA.

SINISTEN DOT

(SINISTEN DOT, JAUNA,)

SINISTEN DOT

... egin daigun otoitz.

. . .

JAINKO JAUNA
ZEUGAN DOGU USTE ONA.

Bedeinkatua zu, Jauna, zeru-lurren

. . .

BEDEINKATUA ZU,
JAUNA,
ORAIN ETA BETI.

Senideok: egin daigun otoitz…

…

JAINKOA GORESTEKO
ETA GIZAKIA
SALBATZEKO.

Jauna zuekin

ETA ZURE ESPIRITUAREKIN

Gora bihotzak

JAUNAGAN DAUKAGUZ

Eskerrak Jaungoiko gure Jaunari

EGOKI DA ETA ZUZEN

SANTU, SANTU, SANTUA

DIRAN GUZTIEN JAINKO JAUNA.

ZERU-LURRAK BETERIK DAUKAZ

ZURE DISTIRAK.

HOSANNA, ZERU GOIENETAN!

BEDEINKATUA

JAUNAREN IZENEAN DATORRENA.

HOSANNA, ZERU GOIENETAN!

† Hau da sinismenaren misterioa.

HIL ETA BIZTU
ZARALA, JAUNA,
ZU BARRIZ
ETORRI ARTE
HAU DOGU HAU
BARRI ONA.

Gure Aita, Zeruetan Zarana,
santu izan bedi zure izena
etor bedi zure erreinua,
egin bedi zure nahia,
zeruan bezela lurrean ere.
Emoiguzu gaur egun honetako ogia.
Parkatu gure zorrak
geuk ere geure zordunei
parkatzen deutsegun ezkero,
ez eiguzu itzi tenta*zi*noan jausten

ZEUREA DOZU

ERREGETZA,

ZEUREAK

OSPE TA INDARRA, ORAIN

ETA BETI.

Jaunaren bakea beti zuekin

ETA ZURE ESPIRITUAREKIN

Jaungoikoaren Bildotsa
zeuk kentzen dozu
munduko pekatua…

…ERRUKI JAUNA
…ERRUKI JAUNA
…EMOIGUZU BAKEA.

JAUNA, NI EZ NAZ INOR

ZU NIRE ETXEAN

SARTZEKO

BAINA ESAIZU HITZ BAT

ETA OSATUKO NAZ.

Maisu ogi bizi, gure lagun,
Jesus gure bihotz barruan,
berarekin guk egin dezagun,
orain otoitz eta gero lan.

1 **Gure Maisu on eta argia,**
zu zaitugu gure egia;
zure hitzez ta zurekin, Jesus,
egin dugu oparia.

Maisu ogi bizi, gure lagun,
Jesus gure bihotz barruan,
berarekin guk egin dezagun,
orain otoitz eta gero lan.

2 **Zure gorputza eta odola:**
janari ta edaria;
zu zaitugu, Jesus, gure lagun,
adore eta bizia.

POBREZIAZ jabetzeko mundu mailako V. jardunaldia 2021.

Jaialdia Caritas Arratiaren eskutik

- Zemendiaren 13an: 18:30ean

- **Dimako frontoian**
- **Limosna: 2 €**
- **Animatu!**

«Behartsu eta pobreak beti izango zuen artean»

«*A los pobres los tendréis siempre con vosotros*» (Mc

Jauna zuekin

Eta zure espirituareki

Bedeinka zaizela...

AMEN

JESUS MUNDUKO ARGIA
JESUS ZINEZKO EGIA.
JESUS BETIKO BIZIA.

1 Jesus Jainko gizona Zuri gure bizia
hartu gure Jaun ona gu garean guztia.

2 Gure bihotz barruan biztu zure argia

Zoaze Jaunaren bakean.

ESKERRAK

JAINKOARI

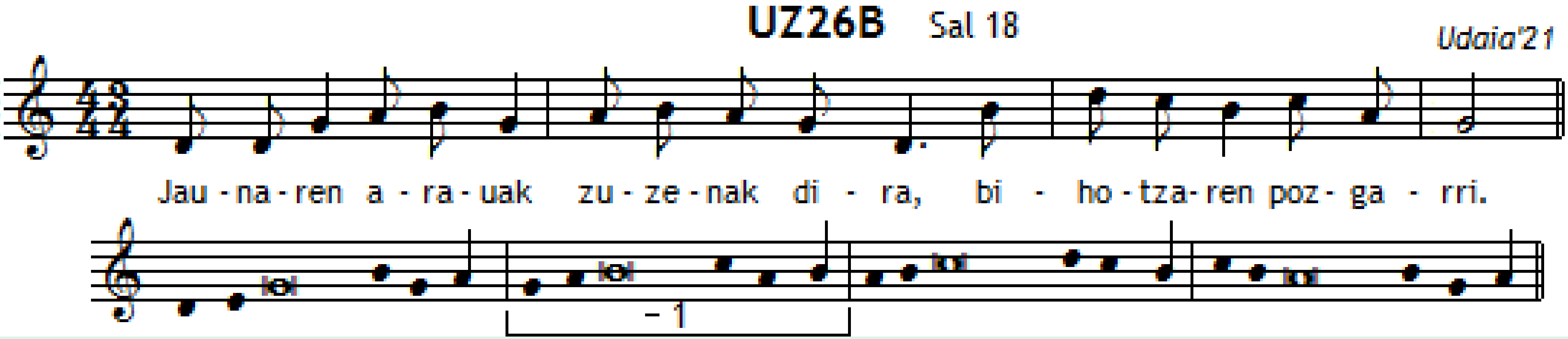

JAUNAREN ARAUAK ZUZENAK DIRA, BIHOTZAREN POZGARRI.

1. Ogi hau jaten dauanak
izango dau bizia.
Kaliz hontan
aurkitzen da
Jainko-odol guztia:

Hor dogu janaria ta
hor gure edaria.

SANTU, SANTU, SANTUA
DIRAN GUZTIEN JAINKO JAUNA.
HOSANNA... ZERU GOIENETAN!
-ZERU-LURRAK BETERIK DAUKAZ
ZURE DISTIRAK.
HOSANNA... ZERU GOIENETAN!
-BEDEINKATUA
JAUNAREN IZENEAN DATORRENA.
HOSANNA... ZERU GOIENETAN!

IGANDEA DA JAUNAREN
EGUNA BEREZIKI,
ASTEKO JAI-EGUN DOGU,
POZ ZABALERA JAIKI;
OSPATU DAIGUN FEDEA
ALKAR HARTUZ ESTUKI,
GOZA GAITEZAN FESTAREN
OSKARBITAN BIZIKI.

IGANDEAREN AIREA
DANA DAGO ARGITAN,
JAUN BERBIZTUA
ESKEINTZEN
JAKU DOHAIN HANDITAN:
HITZEAN ARNASA BIZI,
INDAR OGIA BAITAN;
EDERKI GAITEKEZ SENTI
JAI-XARMAREN ONGITAN.

1. Ogi hau jaten dauanak
izango dau bizia.
Kaliz hontan
aurkitzen da
Jainko-odol guztia:

Hor dogu janaria ta hor gure edaria.

Jaungoikoak deitzen gaitu
bera dogu janari.
Beragan dogu aurkitzen
osasuna ugari.

Zelan begiratzen deutson Jainkoak gizonari!

3. Danok gaur jaten badogu
ogi bat mahai batean
ezin izan gorrotorik
gaurtik gure artean.

Alkar maitatu dagigun
Jesusen izenean.

MAITASUNA BAKEAREKIN BATERA
Eskeintzeko
nator esku emotera.

[1] Alkarturik gaudenean Jaunaren aurrean bardin izan behar dogu

MAITASUNA BAKEAREKIN BATERA ESKEINTZEKO NATOR ESKU EMOTERA.

- *Anaitasun jatorrean*